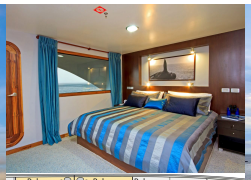
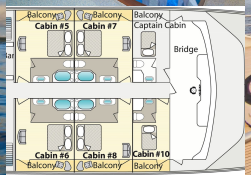

AUF KREUZFAHRT MIT DEM LUXUS-KATAMARAN OCEAN SPRAY *****

Volle Kraft voraus – das Galapagos-Archipel auf abwechslungsreichen Routen intensiv kennenlernen

Highlights

- Luxus-Katamaran mit herausragendem Komfort
- Große Sonnenterrasse und Jacuzzi
- Viele verschiedene Kreuzfahrtrouten wählbar

Fakten

Dauer:	8 Tage
Teilnehmer:	ab 2
Reiseleitung:	englisch
Schwierigkeit:	▲
Übernachtung:	
Tourcode:	ECUOCS

auf Anfrage

Sie haben Fragen? Ich helfe Ihnen gern weiter.

Alexandra Löwe
Reiseberatung Lateinamerika

Telefon: +49 351 31207-146
E-Mail: a.loewe@diamir.de

DAS BESONDERE AN DIESER REISE

- Geräumige Kabinen mit eigenem Balkon

Reiseverlauf

1. Tag

Anreise – Ocean Spray

Vormittag: Ankunft am Flughafen Baltra und Transfer zur Ocean Spray
Nachmittag: Insel Chinese Hat
Übernachtung auf der Ocean Spray.

Ocean Spray Galapagos Luxury Cruise 1×A

2. Tag

Galapagos entdecken

Vormittag: Insel Isabela (Punta Vicente Roca)
Nachmittag: Insel Fernandina (Punta Espinoza)
Übernachtung wie am Vortag.

Ocean Spray Galapagos Luxury Cruise 1×(F/M/A)

3. Tag

Galapagos entdecken

Vormittag: Insel Isabela (Tagus Cove)
Nachmittag: Insel Isabela (Urbina Bay)
Übernachtung wie am Vortag.

Ocean Spray Galapagos Luxury Cruise 1×(F/M/A)

4. Tag

Galapagos entdecken

Vormittag: Insel Isabela (Elizabeth Bay)
Nachmittag: Insel Isabela (Punta Moreno)
Übernachtung wie am Vortag.

Ocean Spray Galapagos Luxury Cruise 1×(F/M/A)

5. Tag

Galapagos entdecken

Vormittag: Insel Santa Cruz (Charles-Darwin-Station)
Nachmittag: Insel Santa Cruz (Hochland)
Übernachtung wie am Vortag.

Ocean Spray Galapagos Luxury Cruise 1×(F/M/A)

6. Tag

Galapagos entdecken

Vormittag: Insel Plaza Sur
Nachmittag: Insel Santa Fe
Übernachtung wie am Vortag.

Ocean Spray Galapagos Luxury Cruise 1×(F/M/A)

7. Tag

Galapagos entdecken

Vormittag: Insel Española (Suarez Point)
Nachmittag: Insel Española (Gardner Bay und Osborn Islet)
Übernachtung wie am Vortag.

Ocean Spray Galapagos Luxury Cruise 1×(F/M/A)

8. Tag

Ocean Spray – Abreise

Vormittag: Insel San Cristobal (Interpretationszentrum – Galapaguera)
Nachmittag: Transfer zum Flughafen und Abreise

1×(F/M)

Leistungen ab Baltra/an San Cristobal

- Englisch und Spanisch sprechende Naturführer
- Transfers im Gruppenservice
- Trinkwasser, Kaffee, Tee
- 7 Ü: Schiff in gebuchter Kabinenkategorie
- Mahlzeiten: 7×F, 7×M, 7×A

nicht in den Leistungen enthalten

- An-/Abreise
- nicht genannte Mahlzeiten und Getränke
- ggf. Flughafengebühren im Reiseland
- Migrationskarte Galapagos (20 USD)
- Eintrittsgebühr Galapagos-Nationalpark (ca. 100 US$)
- optionale Ausflüge und Aktivitäten
- Trinkgelder
- Persönliches

Hinweise

Diese Reise ist eine Zubuchertour (internationale Gruppe) und besteht nicht exklusiv aus DIAMIR-Gästen.

Der abgebildete Reiseverlauf ist exemplarisch für die 8-tägige Kreuzfahrt aufgeführt. Die Verläufe für die 4-, 5- und 6-tägige Kreuzfahrt erhalten Sie gern auf Anfrage.

Beachten Sie bitte, dass für die Galapagos-Kreuzfahrten abweichende Buchungs- und Stornobedingungen gelten. Genauere Details dazu erhalten Sie im Rahmen eines Angebotes.

Bitte haben Sie Verständnis, dass die auf dieser Reise beschriebenen Tierbeobachtungen nicht garantiert werden können. Es handelt sich um intensive Naturerlebnisse mit freilebenden, wilden Tieren, deren Verhalten nicht zu 100% vorhersagbar ist. Im unwahrscheinlichen Fall keiner Sichtung ist dennoch keine Reisepreis-Erstattung möglich. Wir und unsere Partner vor Ort setzen jedoch all unsere Erfahrung und Kenntnisse ein, um bestmögliche Sichtungschancen zu erreichen.

Bei der Einreise nach Ecuador, ist jeder Tourist verpflichtet, einen gültigen Krankenversicherungsschutz für die vorgesehene Aufenthaltsdauer nachzuweisen.

Anforderungen

Für diese Naturreise ist eine gesunde Fitness notwendig, um Wanderungen bis zu 2 Stunden (je nach Kondition eventuell auch etwas länger) in tropischem Klima meistern zu können.

Zusatzinformationen

Kreuzfahrt-Kategorien:
Um Ihnen die Wahl für das richtige Schiff bzw. die gewünschte Motoryacht für Ihre Galapagos-Kreuzfahrt zu erleichtern, haben wir die Galapagos-Schiffe auf unserer Internetseite in die nachfolgenden Kreuzfahrt-Kategorien eingeteilt.

Economy-Klasse **
Die Yachten der Economy-Klasse bieten den notwendigen Mindestkomfort für die Kreuzfahrt. Die (kleinen) Kabinen verfügen über ein eigenes Bad/WC und haben in der Regel Etagenbetten. Diese Schiffe sind die ideale Wahl für alle, welche vordergründig die Natur der Galapagos-Inseln erkunden möchten und Abstriche beim Komfort in Kauf nehmen.

Touristenklasse ***
Diese Schiffskategorie kann nach internationalem Standard als Mittelklasse bezeichnet werden. Die Schiffe sind etwas komfortabler und weisen einen guten Standard bezüglich Ausstattung und Service auf. Der Komfort variiert von Schiff zu Schiff, wobei die Kabinen der Motorschiffe in der Regel etwas größer und komfortabler sind, während die Segelkatamarane dafür Segelfreunden die Gelegenheit bieten, die Inseln „hart am Wind" zu erleben.

Erste Klasse ****
Die Erste-Klasse-Schiffe auf Galapagos bieten einen hohen Standard an Service, Verpflegung und Ausflügen mit erfahrenen Naturführern. Die Kabinen und Aufenthaltsräume sind angenehm groß und komfortabel ausgestattet. Innerhalb der Ersten Klasse sind besonders Kreuzfahrten an Bord eines Katamarans beliebt. Diese Schiffe ermöglichen aufgrund des doppelten Schiffskörpers eine ruhige Fahrt.

Gehobene Erste Klasse *****
Die Schiffe der gehobenen Ersten Klasse versprechen ein sehr hohes Maß an Komfort und Service. Diese exklusiven Galapagos-Kreuzfahrten sind für alle, die sich etwas Besonderes gönnen möchten.

Luxusklasse ******
Seit Dezember 2014 kann das erste Luxusschiff auf Galapagos, die Stella Maris, für bis zu 16 Gäste gechartert werden – hier bleiben keine Wünsche an Komfort und Service offen.

Mobilitätshinweis

Wir sind verpflichtet darauf hinzuweisen, dass dieser Reisebaustein im Allgemeinen für Personen mit eingeschränkter Mobilität nicht geeignet ist. Im Einzelfall sprechen Sie uns bitte an.