LEMURENSAFARI UND CHAMÄLEONS

Exklusive Reise für Safari-Enthusiasten zur Baobab-Allee und den tanzenden Lemuren im Berenty-Reservat

Highlights

- Im Kirindy-Reservat der Fossa auf der Spur
- Baumbewohner Indri im Naturschutzgebiet Analamazaotra
- Tanzende Larvensifakas im Berenty-Privatreservat
- Weltbekannte Baobab-Allee von Morondava zum Sonnenuntergang
- Schwarzweiße Varis im Palmarium-Reservat hautnah erleben
- Auf der Suche nach dem nachtaktiven Mausmaki und dem Aye-Aye
- Optional: Badeurlaub auf Nosy Be, an der Westküste oder Mauritius und den Seychellen

Fakten

Dauer:	15 Tage
Teilnehmer:	6–12
Reiseleitung:	deutsch
Schwierigkeit:	▲
Übernachtung:	
Tourcode:	MADSIF

ab 4190 EUR inkl. Flug

Sie haben Fragen? Ich helfe Ihnen gern weiter.

Nicole Schubert

Reiseberatung Afrika, Indischer Ozean

Telefon: +49 351 31207-282
E-Mail: n.schubert@diamir.de

DAS BESONDERE AN DIESER REISE

- Traditionelle Gesichtsbemalung der Sakalava in Morondava hautnah erleben

Termine 2024

19.05.2024 – 02.06.2024	**4190 EUR** (EZZ: 390 EUR)		Die Mindestteilnehmerzahl ist erreicht.	Restplätze
31.10.2024 – 14.11.2024	**4290 EUR** (EZZ: 395 EUR)		Abweichender Reiseverlauf	Buchbar

Diese Reise ist auch als **DIAMIR-Privatreise** buchbar ab **4040 EUR pro Person** zzgl. Flug. täglich (April – Oktober) ab 2 Personen, Deutsch sprechende Reiseleitung

Zusatzkosten

- Rail & Fly 1. Klasse: 150 EUR (ab 01.11.2024: 170 EUR)
- Rail & Fly 2. Klasse: 80 EUR (ab 01.11.2024: 90 EUR)
- Anderer Abflugort ab/an D/A/CH: ab 150 EUR

Reiseverlauf

1. Tag

Anreise

Am Abend fliegen Sie von Frankfurt über Addis Abeba nach Madagaskar.

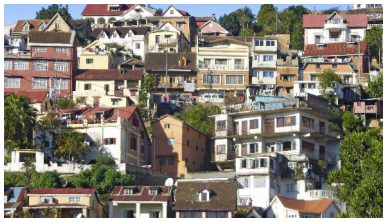

2. Tag

Anreise

Ankunft am frühen Nachmittag in Madagaskar. Nach Ankunft in der madagassischen Hauptstadt werden Sie von einem Fahrer unserer örtlichen Agentur erwartet und zu Ihrer Unterkunft gebracht. Übernachtung im Hotel.

San Cristobal 1×A

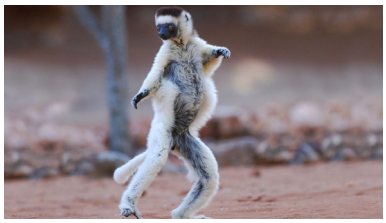

3. – 4. Tag

Tanzende Lemuren im Berenty-Privatpark

Mit einem kurzen Inlandsflug erreichen Sie Fort Dauphin im Süden der Insel. Nach Ankunft brechen Sie in Richtung Dornensavanne zum Berenty-Privatpark auf. Den restlichen und morgigen Tag haben Sie ausreichend Zeit, um den Artenreichtum der Galeriewälder und die bemerkenswerte Tierwelt zu entdecken. Mausmakis, Ringelschwanzmakis (Katta) und Verreaux's Sifakas, besser bekannt als Larvensifakas, können Sie aus nächster Nähe sehen. Gegen Nachmittag werden Sie mit etwas Glück die „tanzenden Lemuren" erleben, wenn diese in die Baumwipfel zurückkehren. Am Abend unternehmen Sie eine Wanderung, um nachtaktive Tiere zu beobachten. Zudem finden sich zahlreiche endemische Pflanzen wie Dreieckspalmen, insektenfressende Pflanzen, Kakteenbäume und Sisal-Anpflanzungen in den Wäldern des Berenty-Privatparks. 1 Übernachtung in der Lodge und 1 Übernachtung im Hotel in Fort Dauphin. (Fahrzeit ca. 3h, 90 km)

Berenty Lodge La Croix du Sud 2×(F/A)

5. Tag

Flug nach Antananarivo – Andasibe-Mantadia-Nationalpark

Am Vormittag fliegen Sie zurück nach Antananarivo und fahren von dort zum Andasibe-Mantadia-Nationalpark. Zwischen Manjakandriana und Moramanga besuchen Sie die kleine Privatfarm Peyrieras, auf der farbenfrohe Chamäleons und schwer zu entdeckende Arten gezeigt werden. Neben dem Panther- und Teppichchamäleon können Sie hier das zierliche Stummelschwanzchamäleon mit ca. 19 mm Länge beobachten. Am Abend erreichen Sie das Naturschutzgebiet Analamazaotra im Andasibe-Mantadia-Nationalpark, wo Sie entlang der Straße nach nachtaktiven Tieren, wie dem Mausmaki und dem Nasenchamäleon, Ausschau halten. Übernachtung im Hotel. (Fahrzeit ca. 4-5h, 150 km)

Hotel Feon'ny Ala 1×(F/A)

6. Tag

Auf dem Pangalanes-Kanal in das „Nest der Träume“ – Fingertier „Aye-Aye“

Auf dem Pangalanes-Kanal in das „Nest der Träume“ – Fingertier „Aye-Aye“ Früh am Morgen fahren Sie weiter Richtung Ostküste nach Manambato. Hier steigen Sie in ein Motorboot um und fahren entlang der Kanalstraße, gesäumt von üppig grüner Vegetation und vorbei an Netze auswerfenden Fischern in kleinen Holzbooten, nach Akanin’ny Nofy – das „Nest der Träume“. Übernachtung im Hotel. (Fahrzeit ca. 6-7h, 125 km, Bootsfahrt ca. 2h).

Palmarium Hotel Ankanin'Nofy 1×(F/A)

7. Tag

Regenwaldwanderung im Palmarium-Reservat

Nach dem Weckruf der Schwarzweißen Varis und einem gemütlichen Frühstück erkunden Sie die endemische Pflanzen- und Tierwelt des privaten Palmarium-Reservats. Während Sie den Regenwald zwischen fleischfressenden Kannenpflanzen und zahlreichen Orchideen durchstreifen, begegnen Ihnen zahlreiche Lemurenarten, wie der Kronen- und Mohrenlemur. Aber auch Chamäleons, Geckos und andere endemische Tiere können Sie bei der Erkundung beobachten. Bei Einbruch der Dämmerung unternehmen Sie eine abenteuerliche Bootsfahrt zu einer nah gelegenen Insel, wo Sie sich auf die Suche nach einem fast ausgestorbenen und seltsamen Waldbewohner, dem Aye-Aye, begeben. Aufgrund seines überlangen Mittelfingers ist der nachtaktive Lemur auch unter dem Namen Fingertier bekannt. Übernachtung wie am Vortag.

Palmarium Hotel Ankanin'Nofy 1×(F/A)

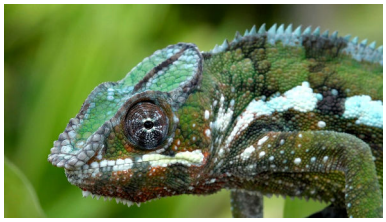

8. Tag

Fahrt nach Antananarivo

Im Laufe des Vormittags fahren Sie zurück nach Antananarivo, wo Sie am späten Nachmittag ankommen. Übernachtung im Hotel. (Fahrzeit ca. 9h, 275 km; Bootsfahrt ca. 2h)

San Cristobal 1×(F/A)

9. Tag

Antananarivo – Miandrivazo

Auf meist kurvenreicher Straße fahren Sie nach Antsirabe durch das fruchtbare Hochland. Von dort führt Sie Ihr Weg weiter durch eine teils karge, hügelige Landschaft nach Miandrivazo. Der malerische Ort liegt an einem Becken des mächtigen Mahajilo-Flusses. (Fahrzeit ca. 9h, 380 km).

Soa Lia Hotel 1×(F/A)

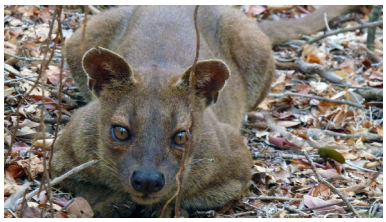

10. – 11. Tag

Miandrivazo – Kirindy-Reservat

Von Miandrivazo fahren Sie weiter in das Kirindy-Reservat. Das etwa 100 km^2 große Schutzgebiet ist die Heimat zahlreicher Lemuren, darunter Westliche Gabelstreifenmakis und Larvensifakas, aber auch Madagaskar-Leguane und die Fossa – eine endemische Raubtierart, die Sie nur hier in ihrer natürlichen Umgebung beobachten können. Das Reservat ist aber auch für seine imposanten Baobab-Bäume bekannt. Am Abend brechen Sie zur Beobachtung nachtaktiver Tiere auf. Neben den Lemuren werden Sie auch Chamäleons und seltene Vögel zu Gesicht bekommen. In Zusammenarbeit mit der Uni Göttingen hat das Deutsche Primatenzentrum (DPZ) im Kirindy Forest eine Forschungsstation aufgebaut, um das Verhalten und die Ökologie von Lemuren und anderen Wirbeltieren zu untersuchen. 2 Übernachtungen im Hotel. (Fahrzeit an Tag 10 ca. 8h, 340 km)

Relais Du Kirindy 2×(F/A)

12. Tag

Morondava – Majestätische Baobab-Allee

Am Morgen verlassen Sie den Kirindy-Trockenwald und fahren zunächst nach Morondava, der Hauptstadt der Sakalava. Um sich vor Licht- und Sonneneinstrahlung zu schützen und nicht zuletzt als Schönheitssymbol, tragen die Frauen eine traditionelle Gesichtsbemalung mit verschiedenen Motiven. Nachdem Sie in Ihre Unterkunft eingecheckt haben, fahren Sie gegen Nachmittag zur berühmten Baobab-Allee, um die gigantischen Bäume zur „blauen Stunde" im besten Licht zu sehen. Übernachtung im Hotel. (Fahrzeit ca. 2h, 45 km)

Baobab Cafe Hotel 1×(F/A)

13. Tag

Durch das Hochland nach Antsirabe

Sie verlassen die Westküste und fahren durch das malerische Hochland der Merina nach Antsirabe. Übernachtung im Hotel. (Fahrzeit ca. 10h, 500 km).

Arotel 1×(F/A)

14. Tag

Fahrt nach Antananarivo – Abreise

Heute heißt es Abschied nehmen vom einstigen Gondwandaland. Sie fahren am frühen Morgen zum Flughafen für Ihre Rückreise. (Fahrzeit ca. 5h, 170 km)

1×(F/M)

15. Tag

Ankunft

Ankunft in Deutschland.

Leistungen

- Linienflug ab/an Frankfurt nach Antananarivo und zurück mit Ethiopian Airlines oder anderer Fluggesellschaft in Economy Class (nach Verfügbarkeit; Flugzuschlag möglich)
- Deutsch sprechende Reiseleitung
- Inlandsflüge Antananarivo – Fort Dauphin und zurück in Economy Class
- alle Transfers und Fahrten laut Programm
- Bootsfahrt auf dem Pangalanes-Kanal
- alle Eintritte laut Programm
- alle Nationalparkgebühren laut Programm
- 10 Ü: Hotel im DZ
- 1 Ü: Lodge im DZ
- Mahlzeiten: 12×F, 1×M, 12×A

nicht in den Leistungen enthalten

- nicht genannte Mahlzeiten und Getränke
- ggf. Flughafengebühren im Reiseland
- optionale Ausflüge, Eintritte, NP-Gebühren, Permits etc.
- Trinkgelder
- Persönliches

Hinweise

Mindestteilnehmerzahl: 6, bei Nichterreichen Absage durch den Veranstalter bis 28 Tage vor Abreise möglich

Bitte haben Sie Verständnis, dass die auf dieser Reise beschriebenen Tierbeobachtungen nicht garantiert werden können. Es handelt sich um intensive Naturerlebnisse mit freilebenden, wilden Tieren, deren Verhalten nicht zu 100% vorhersagbar ist. Im unwahrscheinlichen Fall keiner Sichtung ist dennoch keine Reisepreis-Erstattung möglich. Wir und unsere Partner vor Ort setzen jedoch all unsere Erfahrung und Kenntnisse ein, um bestmögliche Sichtungschancen zu erreichen.

Anforderungen

Hitzeverträglichkeit, Bereitschaft zum Komfortverzicht während langer Fahrten sowie Interesse und Toleranz für andere Kulturen sind Voraussetzungen für diese Reise.

Zusatzinformationen

Der detaillierte Programmverlauf kann sich aufgrund der örtlichen Gegebenheiten (Wetter, Straßenverhältnisse, Verspätungen bei Inlandsflügen, Behörden, unvorhergesehene Ereignisse) ändern.

Mobilitätshinweis

Wir sind verpflichtet darauf hinzuweisen, dass diese Reise im Allgemeinen für Personen mit eingeschränkter Mobilität nicht geeignet ist. Im Einzelfall sprechen Sie uns bitte an.