# DAS EHEMALIGE KÖNIGREICH ZUM KENNENLERNEN

Weiße Gipfel, UNESCO-Kulturerbe und spannende Safaris auf abwechslungsreicher Route erleben

## Highlights

- UNESCO-Königsstädte Kathmandu, Patan und Bhaktapur
- Auf Tuchfühlung mit Nepals wilder Tierwelt in den üppig grünen Wäldern des Chitwan-Nationalparks
- Sonnenaufgang über der Annapurna-Bergkette
- Panoramaflug entlang des Himalaya
- Idyllisches Pokhara am Phewa-See
- Lumbini – Buddhas Geburtsort

## Fakten

| | |
|---|---|
| Dauer: | 14 Tage |
| Teilnehmer: | 4–12 |
| Reiseleitung: | deutsch |
| Schwierigkeit: | |
| Übernachtung: | |
| Tourcode: | NEPKUL |

**ab 3090 EUR inkl. Flug**

Sie haben Fragen? Ich helfe Ihnen gern weiter.

Katja Hörnig

Reiseberatung Südasien & Himalaya

Telefon: +49 351 31207-357

E-Mail: k.hoernig@diamir.de

## DAS BESONDERE AN DIESER REISE

- Seilbahnfahrt zum Aussichtspunkt Sarangkot
- Optionale Wanderung nach Nagarkot (2175 m)

## Termine 2024/2025

Heute buchen und 3% Frühbucherrabatt auf die Reisetermine ab dem 27.10.2024 erhalten!

| | | | | |
|---|---|---|---|---|
| 05.05.2024 – 18.05.2024 | **3190 EUR** (EZZ: 320 EUR) | | Die Mindestteilnehmerzahl ist erreicht.<br>Schnell buchen und Traumurlaub sichern. Nur noch zwei freie Plätze | Restplätze |
| 05.10.2024 – 18.10.2024 | **3490 EUR** (EZZ: 320 EUR) | | Dashain-Fest<br>Sie reisen zu zweit? Mit Ihrer Buchung ist die Mindestteilnehmerzahl erreicht. | Buchbar |
| 13.10.2024 – 26.10.2024 | **3570 EUR** (EZZ: 320 EUR) | | Dashain-Fest<br>Sie reisen zu zweit? Mit Ihrer Buchung ist die Mindestteilnehmerzahl erreicht. | Buchbar |
| 27.10.2024 – 09.11.2024 | **3620 EUR** (EZZ: 320 EUR) | | Die Mindestteilnehmerzahl ist erreicht.<br>Tihar-Fest | Restplätze |
| 09.11.2024 – 22.11.2024 | **3370 EUR** (EZZ: 320 EUR) | | | Buchbar |
| 08.12.2024 – 21.12.2024 | **3090 EUR** (EZZ: 320 EUR) | | | Buchbar |
| 28.12.2024 – 10.01.2025 | **3390 EUR** (EZZ: 320 EUR) | | Silvester in Pokhara | Buchbar |
| 17.02.2025 – 02.03.2025 | **3090 EUR** (EZZ: 350 EUR) | | | Buchbar |
| 03.03.2025 – 16.03.2025 | **3190 EUR** (EZZ: 350 EUR) | | | Buchbar |
| 24.03.2025 – 06.04.2025 | **3290 EUR** (EZZ: 350 EUR) | | | Buchbar |
| 14.04.2025 – 27.04.2025 | **3390 EUR** (EZZ: 350 EUR) | | | Buchbar |
| 05.05.2025 – 18.05.2025 | **3190 EUR** (EZZ: 350 EUR) | | | Buchbar |
| 06.10.2025 – 19.10.2025 | **3090 EUR** (EZZ: 350 EUR) | | | Buchbar |
| 13.10.2025 – 26.10.2025 | **3390 EUR** (EZZ: 350 EUR) | | | Buchbar |
| 27.10.2025 – 09.11.2025 | **3440 EUR** (EZZ: 350 EUR) | | | Buchbar |
| 10.11.2025 – 23.11.2025 | **3390 EUR** (EZZ: 350 EUR) | | | Buchbar |
| 08.12.2025 – 21.12.2025 | **3190 EUR** (EZZ: 350 EUR) | | | Buchbar |
| 28.12.2025 – 10.01.2026 | **3290 EUR** (EZZ: 350 EUR) | | | Buchbar |

Diese Reise ist auch als **DIAMIR-Privatreise** buchbar ab **3840 EUR pro Person** inkl. Flug. täglich ab 2 Personen, Deutsch sprechende Reiseleitung

## Zusatzkosten

- Rail & Fly 1. Klasse: 150 EUR
- Rail & Fly 2. Klasse: 80 EUR (ab 01.11.2024: 90 EUR)
- Anderer Abflugort ab/an D/A/CH: ab 150 EUR

## Reiseverlauf

1. Tag

### Anreise

Flug nach Kathmandu.

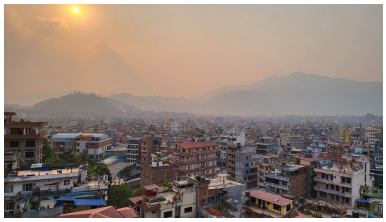

2. Tag

### Ankunft in Kathmandu

Ankunft in der Hauptstadt Kathmandu und Transfer zum Hotel im Zentrum der quirligen Großstadt. Am Abend treffen Sie sich zu einem traditionellen Begrüßungsessen. Übernachtung im Hotel.

Kathmandu View Hotel 1×A

3. Tag

### Stadtbesichtigung in Kathmandu

Die Besichtigung der wichtigsten religiösen Sehenswürdigkeiten Kathmandus – Pashupatinath, Swayambhunath und Boudhanath – ist für Nepal-Besucher ein Muss. Auch Sie werden beeindruckt sein von den kunstvoll verzierten Tempelanlagen und religiösen Zeremonien. Übernachtung wie am Vortag.

Kathmandu View Hotel 1×F

4. Tag

### Panoramaflug nach Pokhara und Besuch Shiva-Statue

Am Morgen erwartet Sie Ihr Panoramaflug (ca. 30 min) nach Pokhara. Die malerisch gelegene Stadt ist Ausgangspunkt für alle Wanderungen ins Annapurna- oder Mustanggebiet. Bei der Besichtigung der beeindruckend großen Shiva-Statue auf ca. 1500 m Höhe genießen Sie eine tolle Aussicht auf Pokhara und den Phewa-See. Je nach Flugzeit am Morgen haben Sie noch Freizeit, die Sie für eine Fahrt mit dem Ruderboot auf dem Phewa-See oder einen Einkaufsbummel entlang der Uferpromenade nutzen können. Übernachtung im Hotel.

Lakeside Retreat Resort 1×F

5. Tag

## Seilbahnfahrt zum Aussichtspunkt Sarangkot und Bootsfahrt auf dem Phewa-See

Zeitig am Morgen fahren Sie mit der neuen Seilbahn hinauf zum Aussichtspunkt Sarangkot. Erleben Sie dort den Sonnenaufgang über dem kühnen Felszahn des heiligen Machhapuchare (6997 m) – ein besonderes Naturschauspiel. Nach dem Frühstück erwartet Sie ein Ausflug zum idyllischen Phewa-See inklusive Bootsfahrt. Anschließend besuchen Sie das internationale Bergsteigermuseum in Pokhara. Übernachtung wie am Vortag. (Fahrzeit ca. 1h).

Lakeside Retreat Resort  1×F

6. Tag

## Flug nach Lumbini und Besichtigungen

Heute verlassen Sie Pokhara und fliegen (ca. 30 min) in Richtung Süden nach Lumbini, der Geburtsstätte Siddhartha Gautamas – besser bekannt als Buddha – dem Begründer der Vier Edlen Wahrheiten und des Buddhismus. Hier besichtigen Sie den Maya Devi Tempel, die White Dome Gompa und weitere Sehenswürdigkeiten. Übernachtung im Hotel.

Buddha Maya Garden  1×(F/A)

7. Tag

## Fahrt in den Chitwan-Nationalpark (UNESCO) – Spaziergang am Rapti-Fluss

Nach dem Frühstück machen Sie sich auf den Weg in den Chitwan-Nationalpark. Unterwegs halten Sie in Ramgram, wo Buddhas Asche noch heute in einer Stupa verschlossen sein soll. Im Chitwan-Nationalpark quartieren Sie sich in einem schönen Hotel direkt an der Nationalparkgrenze ein. In den üppig grünen Wäldern des Nationalparks lebt eine beeindruckende Artenvielfalt: das indische Nashorn, asiatische Elefanten, Sumpfkrokodile, Languraffen, Hirschziegenantilopen und viele mehr. Am Nachmittag werden Sie von Geländewagen zum Rapti-Fluss gefahren und können bei einem gemütlichen Spaziergang entlang des Flussbettes unter anderem Krokodile und Gaviale beobachten. Nach einem beeindruckenden Sonnenuntergang inmitten des Dschungels werden Sie zurück in Ihre Unterkunft gefahren. Übernachtung im Resort mit Pool. (Fahrzeit ca. 7h).

Green Park Resort  1×(F/M/A)

8. Tag

## Safari im Chitwan-Nationalpark (UNESCO)

Am Vormittag unternehmen Sie zahlreiche Dschungelausflüge zu Fuß und per Einbaum auf dem Narayani-Fluss. Erkunden Sie den Urwald und beobachten Sie mit etwas Glück Panzernashörner, Krokodile, Affen, exotische Vogelarten, Bengalfüchse, Sambarhirsche, Kraniche oder sogar den scheuen Tiger. Freuen Sie sich am Nachmittag auf eine Geländewagensafari und weitere besondere Tierbeobachtungen. Übernachtung wie am Vortag. (Geländewagensafari ca. 5h).

Green Park Resort  1×(F/M/A)

9. Tag

## Fahrt zum Berghotel Haatiban Resort

Früh am Morgen unternehmen Sie einen letzten Ausflug, um die hier heimischen exotischen Vogelarten zu beobachten. Im Anschluss Rückkehr ins Hotel und Frühstück. Am Vormittag verlassen Sie den Chitwan-Nationalpark und fahren auf landschaftlich abwechslungsreicher Strecke zum Haatiban Resort, einem ca. 500 m über dem Kathmandutal gelegenen Berghotel. Wer möchte, kann den schönen, aber teils steilen Weg durch herrliche Pinienwälder hinauf zum Hotel wandern (Gehzeit ca. 25 min). Bei guter Sicht genießen Sie von hier einen herrlichen Blick auf die Bergwelt sowie die Hauptstadt Kathmandu. Übernachtung im Hotel. (Fahrzeit ca. 5-7h).

Haatiban Resort  1×(F/M)

10. Tag

## Fahrt nach Patan und Stadtbesichtigung in Bhaktapur

Vormittags besichtigen Sie die ehemalige Königsstadt Patan (Lalitpur). Danach fahren Sie weiter in die alte Königsstadt Bhaktapur (UNESCO). Beim Bummel durch die altertümlichen Straßen und Gassen bestaunen Sie die zahlreichen prachtvollen Tempel und Paläste. Neben der herausragenden Baukunst bestimmen Landwirtschaft, Töpferhandwerk und eine traditionelle Musikszene das Bild der alten Königsstadt. Übernachtung im Hotel. (Fahrzeit ca. 2h).

Vajra Guest House  1×(F/A)

11. Tag

## Fahrt nach Nagarkot mit leichter Wanderung

Auf dem Weg nach Nagarkot bietet sich eine gemütliche Wanderung über einen Hügelkamm zum Aussichtspunkt auf 2175 m Höhe an. Hier übernachten Sie in einem wunderschön gelegenen Panoramahotel. Der Rest des Tages steht Ihnen zur freien Verfügung. (Gehzeit ca. 4h; Fahrzeit ca. 1-2h).

Hotel Himalayan Villa  1×(F/A)

12. Tag

## Nagarkot – Changu Narayan – Kathmandu

Nach dem Frühstück geht es allmählich zurück nach Kathmandu. Unterwegs erwartet Sie einer der ältesten Tempel des Kathmandutals in Changu Narayan. Zurück in Kathmandu werden Sie wieder im Kathmandu View Hotel willkommen geheißen. Der Rest des Tages steht Ihnen zur freien Verfügung. Am Abend erwartet Sie ein gemeinsames Abschiedsessen. Übernachtung im Hotel. (Fahrzeit ca. 2h).

Kathmandu View Hotel  1×(F/A)

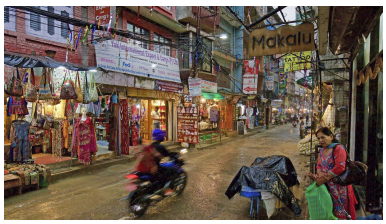

13. Tag

## Freizeit in Kathmandu und Abreise

Je nach Flugplan steht Ihnen noch Zeit für einen letzten Einkaufsbummel oder weitere Besichtigungen zur freien Verfügung. Anschließend oder spätestens am nächsten Morgen Transfer zum Flughafen und Rückflug nach Deutschland.

1×F

14. Tag

## Ankunft in Deutschland.

Heimreise.

**Hinweis:** Die Ausflüge an den Tagen 7 und 8 werden nicht exklusiv für DIAMIR-Gäste durchgeführt. Die Teilnehmerzahl und die Sprache der Reiseleitung können ggf. von der Reiseausschreibung abweichen.

## Leistungen

- Linienflug ab/an Frankfurt nach Kathmandu und zurück mit Qatar Airways oder anderer Fluggesellschaft in Economy Class (nach Verfügbarkeit; Flugzuschlag möglich)
- Deutsch sprechende Reiseleitung
- Inlandsflüge Kathmandu – Pokhara – Lumbini in Economy Class
- 4 geführte Dschungel-Erkundungen (Englisch sprechend) im Chitwan-Nationalpark
- alle Fahrten und Transfers laut Programm
- alle Eintritte und Nationalparkgebühren laut Programm
- 11 Ü: Hotel im DZ
- Mahlzeiten: 11×F, 3×M, 7×A

## nicht in den Leistungen enthalten

- nicht genannte Mahlzeiten und Getränke
- Visum (ca. 30 €)
- Trinkgelder
- Persönliches

## Hinweise

Mindestteilnehmerzahl: 4, bei Nichterreichen Absage durch den Veranstalter bis 28 Tage vor Abreise möglich

Die Ausflüge an den Tagen 7 und 8 werden nicht exklusiv für DIAMIR-Gäste durchgeführt. Die Teilnehmerzahl und die Sprache der Reiseleitung können ggf. von der Reiseausschreibung abweichen.

Da alle Inlandsflüge in Nepal Sichtflüge sind, kann es bei ungünstigem Wetter zu Flugausfällen kommen. Die Einhaltung des Programms ist von der Durchführbarkeit der Flüge abhängig. Wetterbedingt kann es zu kurzfristigen Änderungen im Reiseprogramm kommen.

Als Ihr Reiseveranstalter sind wir verpflichtet, Ihnen mitzuteilen, dass sämtliche Luftfahrtunternehmen Nepals auf der Liste derjenigen Fluggesellschaften stehen, die keine Betriebserlaubnis für Langstreckenflüge in die EU haben. Wir nutzen für die Langstreckenflüge definitiv keine dieser Fluglinien.

Bitte haben Sie Verständnis, dass die auf dieser Reise beschriebenen Tierbeobachtungen nicht garantiert werden können. Es handelt sich um intensive Naturerlebnisse mit freilebenden, wilden Tieren, deren Verhalten nicht zu 100% vorhersagbar ist. Im unwahrscheinlichen Fall keiner Sichtung ist dennoch keine Reisepreis-Erstattung möglich. Wir und unsere Partner vor Ort setzen jedoch all unsere Erfahrung und Kenntnisse ein, um bestmögliche Sichtungschancen zu erreichen.

Die Abstimmung der Reihenfolge und Zeiten der einzelnen Ausflüge im Chitwan-Nationalpark erfolgt bei Ihrer Ankunft im Hotel. Alle Ausflüge sind im Preis inbegriffen.

Besichtigung Pashupatinath: Wir möchten Sie darauf hinweisen, dass hier Leichenverbrennungen stattfinden. Für Nicht-Hindus mag dies abschreckend wirken, für die Hindus gehört das aber zum Alltag. Es ist generell mit starken Luftverunreinigungen zu rechnen. Wir bitten außerdem um Diskretion beim Fotografieren.

## Anforderungen

Interesse und Toleranz gegenüber fremden Kulturen und Religionen sowie Gelassenheit gegenüber ungewöhnlichen Straßenverhältnissen. Bitte stellen Sie sich bei den Überlandfahrten auf teils lange Fahrtstrecken im Kleinbus und auf ein erhöhtes Verkehrsaufkommen ein.

## Mobilitätshinweis

Wir sind verpflichtet darauf hinzuweisen, dass diese Reise im Allgemeinen für Personen mit eingeschränkter Mobilität nicht geeignet ist. Im Einzelfall sprechen Sie uns bitte an.